

CUADERNO DE LECTURA COMPRENSIVA BASADO EN

El *L*ápiz *m*ágico del *a*buelo *J*uan



34

CUADERNO DE LECTURA COMPRENSIVA BASADO EN

El
Lápiz mágico
del
abuelo Juan

ORIGINAL DE JUANE GUMBAU

Autores

Mercé Viana
Lena Pla

Coordinación

Mercé Viana

índice

CAPÍTULO 1	páginas 4 — 8
CAPÍTULO 2	páginas 9 — 13
CAPÍTULO 3	páginas 14 — 18
CAPÍTULO 4	páginas 19 — 23
CAPÍTULO 5	páginas 24 — 28
CAPÍTULO 6	páginas 29 — 33
CAPÍTULO 7	páginas 34 — 38
CAPÍTULO 8	páginas 39 — 43
CAPÍTULO 9	páginas 44 — 48

Este cuaderno pertenece a:

.....

Estudio curso, en el colegio

.....

Firma:



Este libro está impreso sobre papel reciclable, ecológico, libre de cloro, y contribuye al desarrollo sostenible de los bosques.

Diseño

Alfonso Méndez

Ilustración

Antonio Perera

Edición

Equipo Dylar

Impresión

Brosmac, S.L.

ISBN cuaderno: 978-84-92795-52-9

Depósito legal:

© **DYLAR Ediciones**

Tel.: 902 44 44 13

Fax: 964 59 11 14

e-mail: dylar@dylar.es



Comprensión lectora



**Textos
y géneros textuales**



Debate



**Gramática del texto
y de la oración**



Vocabulario



**Atención
y habilidad visual**



**Cultivando
la memoria**



Juegos

Recuerdo y contesto



- ¿Los jueves, a qué hora saca la basura la señora Maniática? ¿Y los martes?

.....

- ¿Por qué Martín estaba malhumorado?

.....

.....

- ¿Qué hizo Martín para matar el aburrimiento?

.....

¿De quién hablamos?

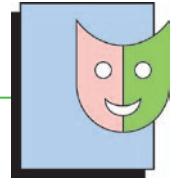

Une cada personaje con sus características.

Cabellos oscuros, ojos verdes de color metálico. Le gustaría ir en chándal y pantalones largos.

MARTÍN

Cabellos oscuros, ojos azules de color metálico. Le gusta la ropa deportiva y las chaquetas con capucha.

Delgada y bastante alta para su edad. Siempre lleva dos trenzas y tiene cara de buena niña.

TICA

Delgada y bastante baja para su edad. Siempre lleva dos coletas y a veces trenzas. Tiene cara de buena niña.

Fisgón de vez en cuando que escudriñaba a algunos vecinos.

Señor Ma-
lababa

Fisgón consumado que escudriñaba a toda la vecindad.

Vamos a recomponer el texto



Alguien ha roto el texto. ¿Habrá sido Tica? Fíjate bien y escríbelo correctamente.

El pueblo donde vive Martín es muy aburrido, porque siempre pasa lo mismo. Nadie rompe las rutinas diarias.

La verdad es que hay un suceso que sí ha roto las rutinas de la familia de Martín. ¿Sabes de qué hablo?

Sí, de la desaparición del abuelo Juan. La pobre familia llora y llora, especialmente la madre de los niños, que, como ya sabes, es la hija del abuelo.

Los fines de semana, Martín y Tica notan mucho su ausencia, ya que el abuelo Juan es un mago consumado,

dedicándose los sábados y domingos a distraer a los nietos con los trucos más increíbles.

.....

.....

.....

.....

.....

.....

.....

.....

.....

.....

Debate

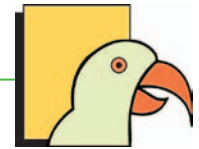

Organiza un debate con tus compañeros y compañeras a partir de estas preguntas:



¿Es correcto que Martín se esconda para averiguar dónde guardaba el abuelo la llave de la cámara prohibida?
¿Hizo bien en entrar?

Voy a descubrir sinónimos



Si unes correctamente las letras de cada círculo, formarás una palabra sinónima de la que te presentamos debajo del mismo.



Molesto

.....



Afición

.....



Nublado

.....

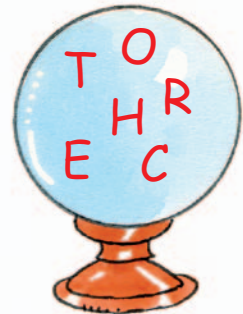

Distancia

.....

Formo palabras



¿Te acuerdas de todas las clases de verde con que está pintada la casa de Martín? Si unes correctamente las sílabas, las encontrarás. A continuación, escribe sus nombres.

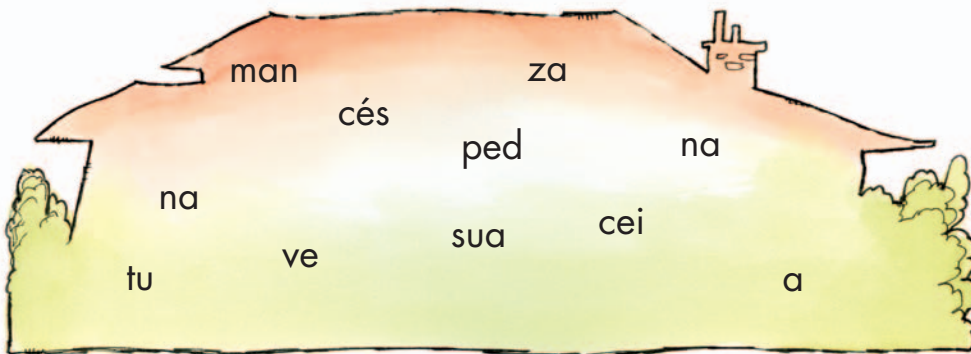

1. Verde... ..

3. Verde... ..

2. Verde... ..

4. Verde... ..

Integración visual



¿Qué se encuentra Martín en la cámara prohibida del abuelo Juan? Intenta leerlo en este párrafo de palabras cortadas y, a continuación, lo escribes correctamente

SÍ ALLÍ ESTABA. EL RAÍL DE TRUCOS DEL ABUELO JUAN
 MARTÍN RECORDABA QUE EL ABUELO SIEMPRE LO LLEVABA
 DETRÁS CUANDO HACÍA ALGÚN GRAN TRUCO. ERA
 ENORME. PINTADO DE AZUL MARINO CON PEQUEÑAS
 ESTRELLAS DORADAS DESPARRAMADAS POR TODOS LADOS.
 MARTÍN ESTABA EMOCIONADO. LOS GRANDES SECRETOS
 DEL ABUELO ESTARÁN ALLÍ DENTRO

.....

.....

.....

.....

.....

.....

Memoria visual



Observa con mucha atención estas parejas de palabras asociadas. Dispones de treinta segundos.

televisión	abril	juego	fisgón	escondrijo	baúl
canal	lluvia	play	fisgonear	privado	trucos

Ahora tapa con un folio la parte de arriba y escribe las palabras que faltan para formar las parejas anteriores.

.....	abril	fisgón	baúl
canal	play	privado

¿Cuántas palabras has recordado?

Compruébalo con la parte de arriba.

¡Soy un artista!

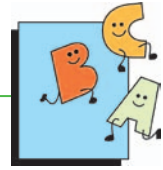

El texto nos dice que la casa de Martín era un tanto curiosa. A partir de los datos que tienes y de tu imaginación, dibújala y píntala.

Adivina, adivinanza.

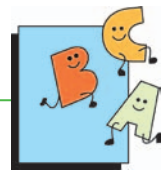

Pequeña como un gran perro guarda la casa.
¿Qué es?



Respuesta: